

HLUTI TILLÖGU AD ADALSKIPULAGI ÁRBORGAR 2005 - 2025
A1) 1:50.000 - A3) 1:100.000

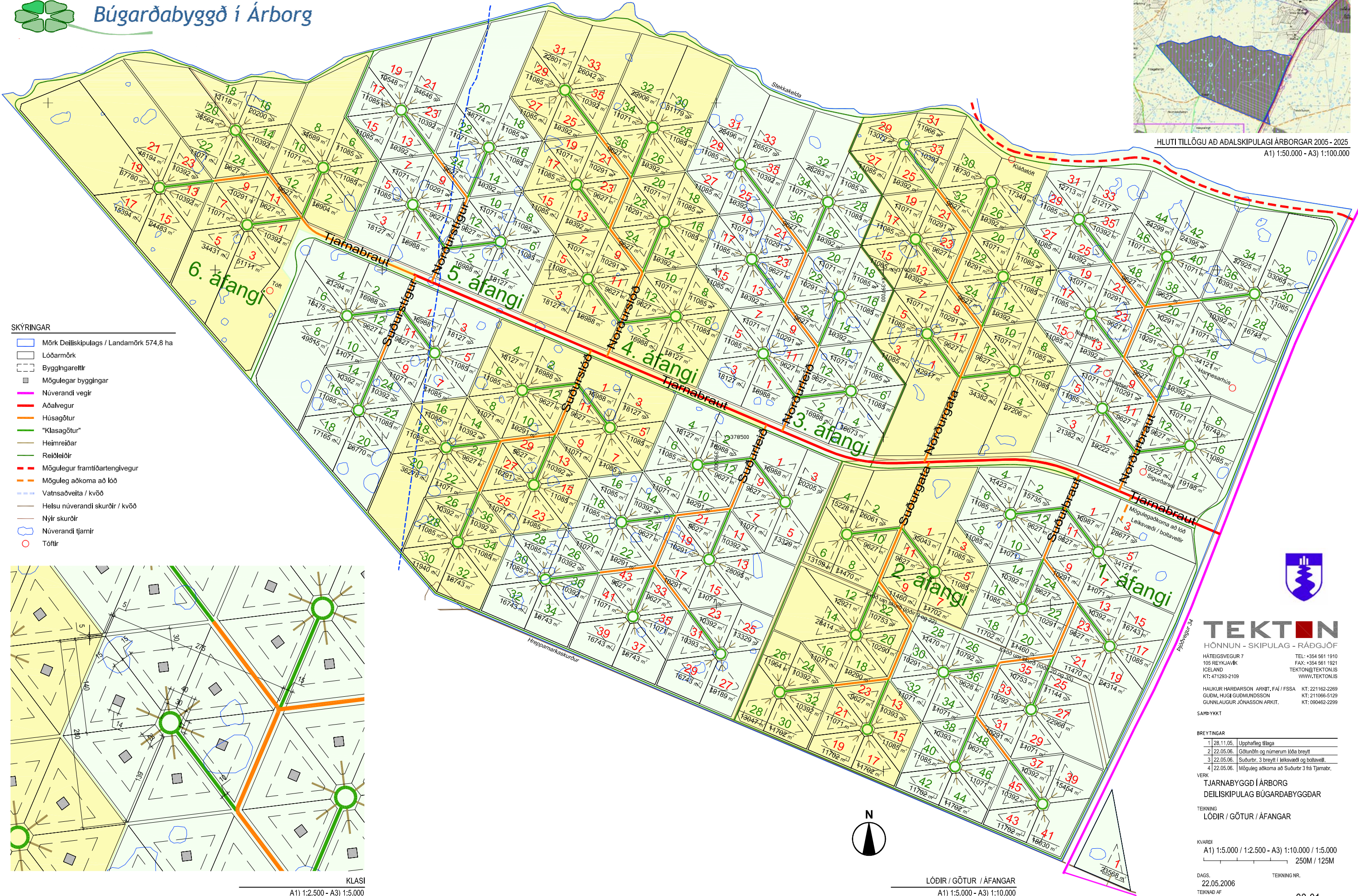

- SKÝRINGAR
- Mörk Deiliskipulags / Landamörk 574,8 ha
 - Lóðarmörk
 - Byggingarettir
 - Mögulegar byggingar
 - Núverandi vegir
 - Aðalvegur
 - Húsagötur
 - "Klasagötur"
 - Heimreiðar
 - Reiðleiðir
 - Mögulegar framfóartengivegur
 - Möguleg aðkoma að lóð
 - Vatnsaóvetta / kvöð
 - Helsu núverandi skurðir / kvöð
 - Nýir skurðir
 - Núverandi tjamir
 - Tóttir

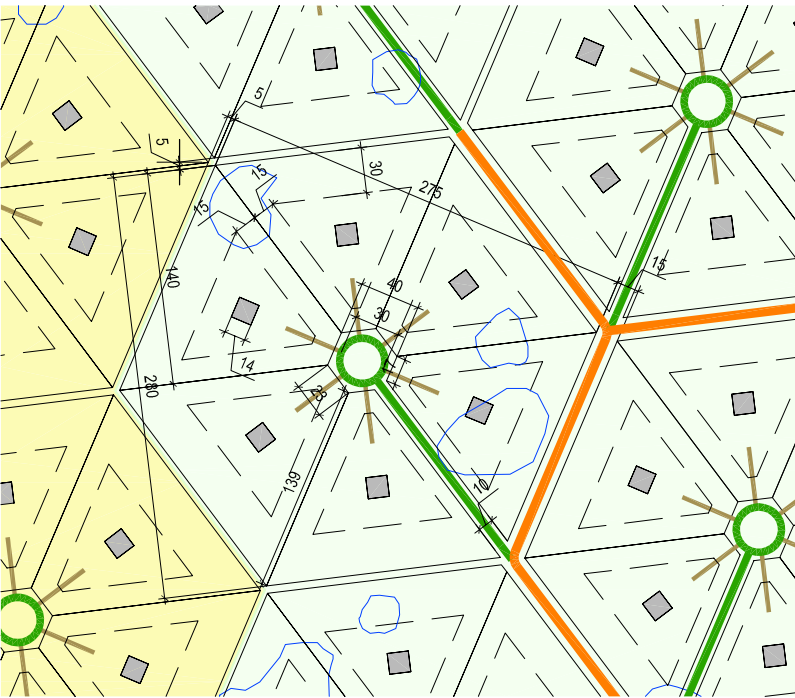

KLASI
A1) 1:2.500 - A3) 1:5.000

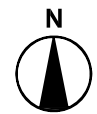

LÓÐIR / GÖTUR / ÁFANGAR
A1) 1:5.000 - A3) 1:10.000



TEKTON

HÖNNUN - SKIPULAG - RÁÐGJÖF
HÁTEIGISVEGUR 7
105 REYKJAVÍK
ICELAND
KT: 471293-2109

TEL: +354 561 1910
FAX: +354 561 1921
TEKTON@TEKTON.IS
WWW.TEKTON.IS

HAUKUR HARBARSSON ARKIT. FAI / FSSA
GUDM. HUGI GUDMUNDSSON
GUNNLAUGUR JÓNASSON ARKIT.

KT: 221162-2269
KT: 211066-5129
KT: 090462-2299

BREYTINGAR

1	28.11.05.	Upphafleg útgáfa
2	22.05.06.	Götunöfn og númerum lóða breytt
3	22.05.06.	Sudurbr. 3 breytt í jelsvæði og bollavelli.
4	22.05.06.	Möguleg aðkoma að Sudurbr 3 frá Tjarnbr.

VERK
TJARNABYGGÐ Í ÁRBORG
DEILISKIPULAG BÚGARÐABYGGÐAR

TEIKNING
LÓÐIR / GÖTUR / ÁFANGAR

KVÆÐI
A1) 1:5.000 / 1:2.500 - A3) 1:10.000 / 1:5.000
250M / 125M

DAGS.
22.05.2006

TEIKNAD AF
GHG

TEIKNING NR.
03-01